中古住宅

所在地	砺波市林1020−15								
価　格	500　万円							建築年月日	平成5年3月
	消費税	不要							
土　地	公　簿	214.95　㎡						65.02　坪	
	実　測	㎡						坪	
	地　目	宅　地			権　利	所有権			
	間　口				奥　行	m			
建　物	構　造	木造						ストレート葺2階建	
	床面積	131.67　㎡						39.83　坪	
	1F	73.71㎡	2F	57.96㎡	3F				

都市計画	未線引			建ぺい率			60　%			
用途地域	指定無			容積率			200　%			
設　備	○			○				○	3	
	上水道	井戸	下水道	浄化槽	汲み取	電化	オール	集中P	個別P	駐車
接　道	種　別	方　角		道路幅		公・私		舗　装		
	一方	西		約4.2m		公道		有		
引　渡	指定	令和9年4月引き渡し予定								
学　区	小学校	北部小		中学校		出町中				
備考	・残置物は売主にて撤去									

取引形態	媒介	B	空	リ	広	RE	物件番号	
刊広社	P/ 226		コード		6554			

人気の北部小・出町中　校区👌🐱
北部小まで約200m✨✨





キッチン



お風呂



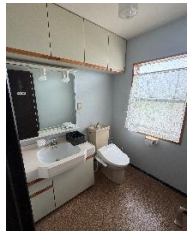

🚗🚗🚗…

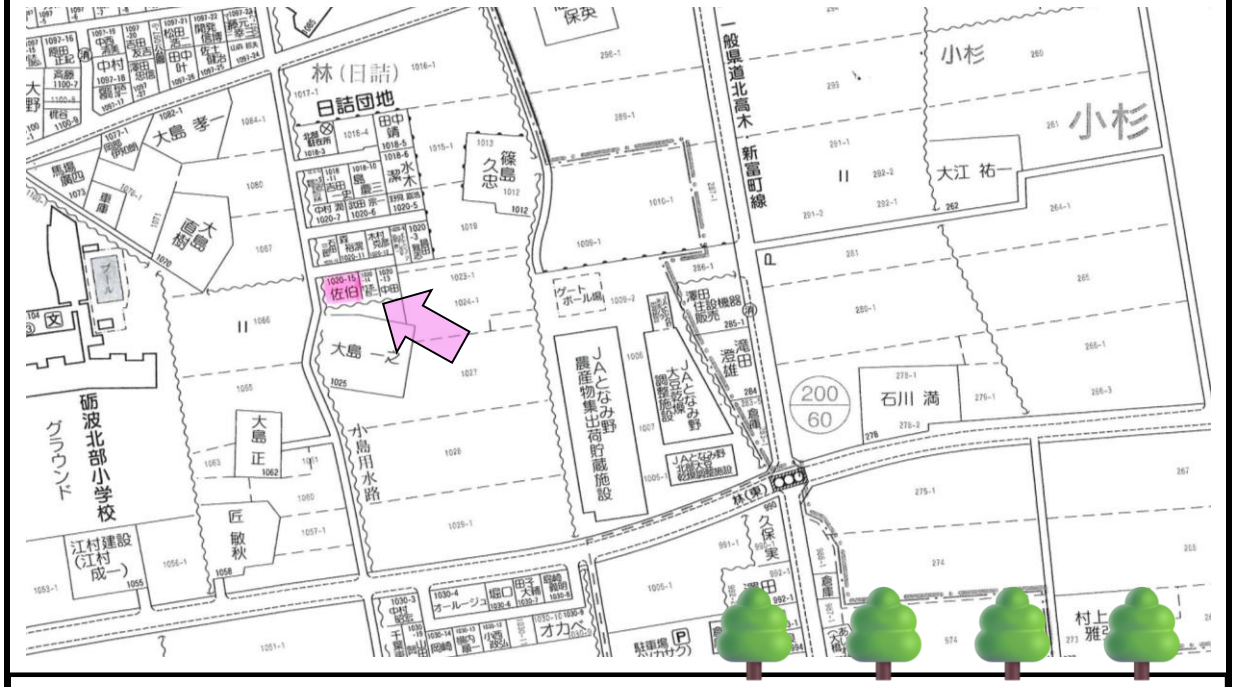

リアールプランニング株式会社

〒939−1365　砺波市三島町3番8号
TEL 0763-55-6554　FAX 0763-55-6454